

Collectivité Territoriale
de la Guyane

Commune de CAYENNE

**PROJET DU TCSP
PLAN PARCELLAIRE**

Plan individuel

**Parcelle cadastrée Section AT n°312
Contenance: 28a76ca**

Propriétaire	Succession de M.CHONG-SIT Claude
Nouveau numéro	AT n°424
Superficie utile	798 m²
DMPC	3199C



Plan de situation sans échelle



GÉOMETRE-EXPERT
GRAND PONTON DE VES D'ARVILLE

Dossier : 21028-6



ARMEGE

Successeur du cabinet DEFOS DU RAU
854, route de Rémire - Immeuble "patowal"
97354 Rémire-Montjoly
Tél : 05 94 30 00 77 - Fax : 05 94 31 12 75
Mail : contact@armege.org

PLAN D'ENSEMBLE

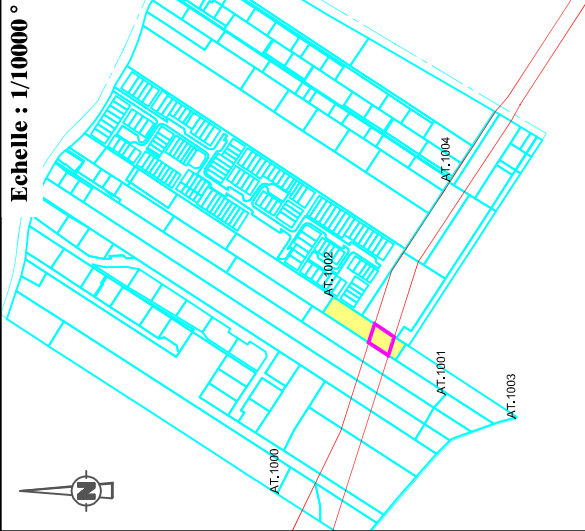

Echelle : 1/10000 °

Légende

- Limites cadastrales
- Limite Parcelle AT 424
- Tracé du TCSP_EP 2
- Parcelle AT 312
-
-

Emprise réservée pour voirie :
N°40 Boulevard Urbain
Section Châton/Trou Biran

LIMITE NOUVELLE-Coordonnées en RGFG 95	
MAT	X Y
Bat.106	354860.00 546129.45
Bat.107	354842.71 546103.56
Bat.109	354834.55 546137.54
Bat.110	354817.36 546111.60

CADASTRE-Coordonnées Points de calage	
MAT	X Y
AT.1000	354636.85 546256.40
AT.1001	354767.25 546035.97
AT.1002	354897.11 546185.05
AT.1003	354735.83 545943.41
AT.1004	355049.30 546030.15

Plan du lot : Echelle 1/1000°

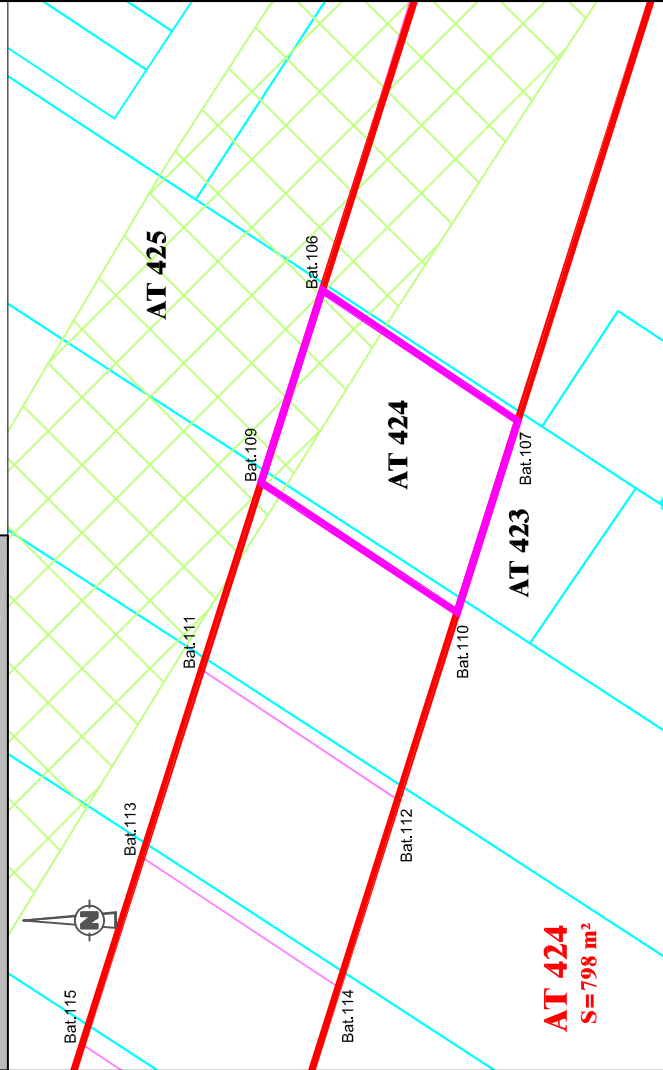

AT 424
S = 798 m²

Collectivité Territoriale
de la Guyane

Commune de CAYENNE

**PROJET DU TCSP
PLAN PARCELLAIRE**

Plan individuel



**Parcelle cadastrée Section AT n°315
Contenance: 65a14ca**

Propriétaire	Succession de Madame CHING FUNG LING ép LEE GEFJE
Nouveau numéro	AT n°442
Superficie utile	3092 m²
DMPC	3285R



Plan de situation sans échelle



Dossier : 21028-6



Successor du cabinet DEFOS DU RAU
854, route de Rémyre - Immeuble "patraw"
97354 Rémyre-Montjoly
Tél : 05 94 30 00 77 - Fax : 05 94 31 12 75
Mail : contract@armege.org

PLAN D'ENSEMBLE

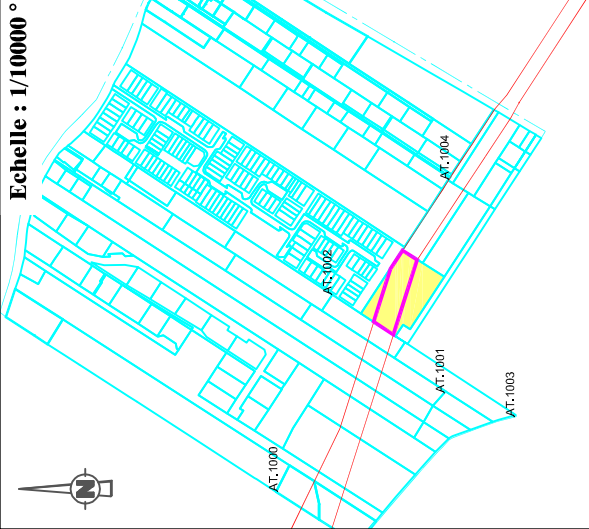

Echelle : 1/10000 °

Légende

- Limites cadastrales
- Limite Parcelle AT 442
- Tracé du TCSP_EP 2
- Parcelle AT 315

Emprise réservée pour voirie :
N°40 Boulevard Urbain
Section Châton/Trou Biran

LIMITE NOUVELLE-Coordonnées en RGFG 95	
MAT	X Y
Bat.100	354955.80 546091.82
Bat.101	354943.35 546071.36
Bat.105	354931.59 546107.79
Bat.106	354860.00 546129.45
Bat.107	354842.71 546103.56
Bat.108	354942.60 546071.86

CADASTRE-Coordonnées Points de calage	
MAT	X Y
AT.1000	354636.85 546256.40
AT.1001	354767.25 546035.97
AT.1002	354897.11 546185.05
AT.1003	354735.83 545943.41
AT.1004	355049.30 546030.15

Plan du lot : Echelle 1/1000°

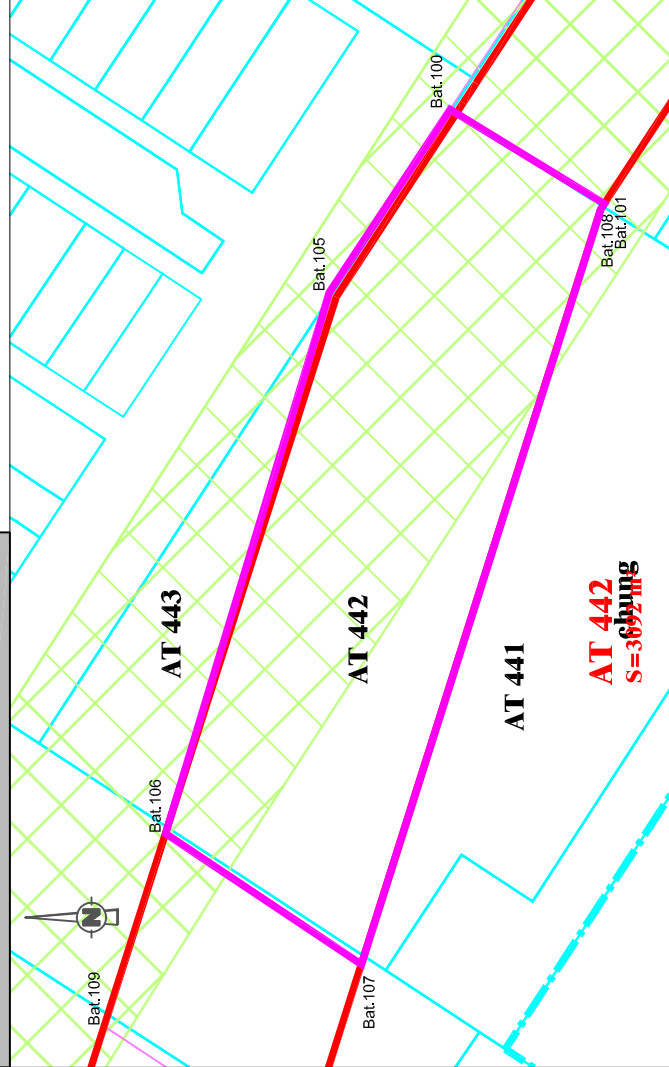

AT 442
S=3692m²

Collectivité Territoriale
de la Guyane

Commune de CAYENNE

PROJET DU TCSP
PLAN PARCELLAIRE

Plan individuel



Parcelle cadastrée Section BC n°48
Contenance 17a00ca

Propriétaire	Succession de Monsieur M. Enogat Valentin GLAUDIN	
Nouveau numéro	BC n°489	
Superficie utile	49 m ²	
DMPC	3298W	



Plan de situation sans échelle



Dossier : 21028-6



Successeur du cabinet DEFOS DU RAU
854, route de Rémire - Immeuble "patawa"
97354 Rémire-Montjoly
Tél : 05 94 30 00 77 - Fax : 05 94 31 12 75
Mail : contact@armege.org

PLAN D'ENSEMBLE



Echelle : 1/5000 °

Plan du lot : Echelle 1/500°

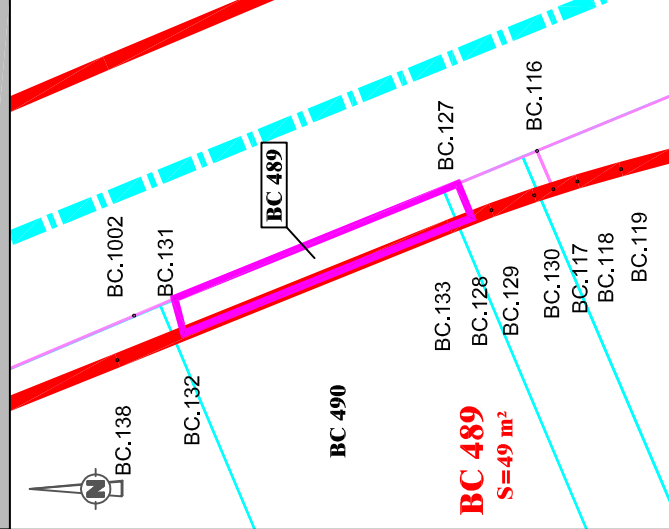

Légende

- Limites cadastrales
- Limite Parcelle BC 489
- Tracé du TCSP_EP 2
- Parcelle BC 48

LIMITE NOUVELLE-Coordonnées en RGFG 95		
MAT	X	Y
BC.127	353041.16	544927.79
BC.128	353038.91	544926.86
BC.131	353033.57	544946.53
BC.132	353031.26	544945.91
BC.133	353038.34	544928.34

CADASTRE-Coordonnées Points de calage		
MAT	X	Y
AL.1010	352998.94	545123.09
BC.1000	352997.61	545032.33
BC.1001	353020.71	544976.78
BC.1002	353032.44	544949.19
BC.1003	353041.16	544927.79

Collectivité Territoriale
de la Guyane

Commune de CAYENNE

PROJET DU TCSP
PLAN PARCELLAIRE

Plan individuel



Propriétaire	Indivision COLOMBINE-RINO-ROCHER ASSADAN-BRIAIS - FAISEAU DUCOUDRAY EDWARD-HORTH-POCO-BERLUS
Référence	BH 178
Contenance	16a 22ea



Plan de situation sans échelle



Dossier : 21028-6



Successeur du cabinet DEFOS DU RAU
854, route de Rémire - Immeuble "patawa"
97354 Rémire-Montjoly
Tél : 05 94 30 00 77 - Fax : 05 94 31 12 75
Mail : contract@urmege.org

PLAN D'ENSEMBLE

Echelle : 1/4000 °



Légende

Limites cadastrales

Limite Parcelle

Tracé du TCSP_EP 2

Parcelle BH 178

Emprise réservée pour voirie:

N°53 Voie de liaison Cité lycée

Félix Eboué /Cité Jean-François

Emprise réservée pour hydrographie:

N°93 Canal Leblond /

Canal Eau Lisette

Plan du lot : Echelle 1/1000°

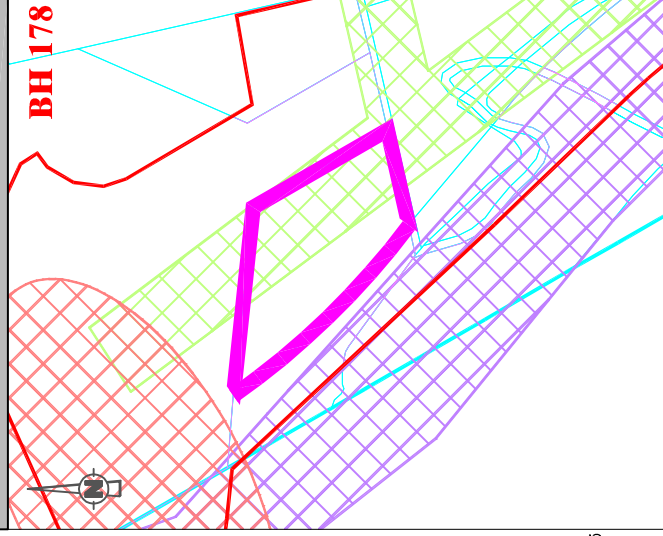

Collectivité Territoriale
de la Guyane

Commune de CAYENNE

PROJET DU TCSP
PLAN PARCELLAIRE

Plan individuel



Propriétaire	Indivision PATIENT
Référence	BH 291
Contenance	11a 10ca



Plan de situation sans échelle



Dossier : 21028-6









Successeur du cabinet DEFOS DU RAU
854, route de Rézine - Immeuble "patow"
97354 Rézine-Montjoly
Tél : 05 94 30 00 77 - Fax : 05 94 31 12 75
Mail : contract@urmege.org

PLAN D'ENSEMBLE

Echelle : 1/4000 °

Légende

-  Limites cadastrales
-  Limite Parcelle
-  Tracé du TCSP_EP 2
-  Parcelle BH 291
-  Emprise réservée pour voirie:
N°53 Voie de liaison Cité lycée
Félix Eboué /Cité Jean-François
-  Emprise réservée pour hydrographie:
N°93 Canal Leblond /
Canal Eau Lisette



Plan du lot : Echelle 1/4000°

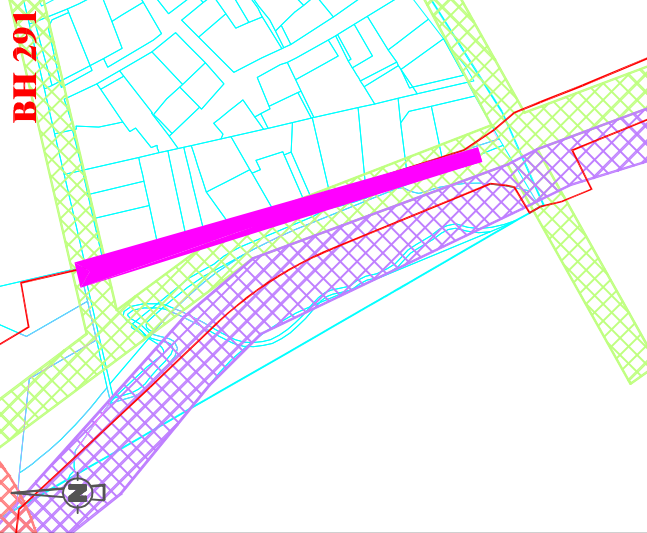

Collectivité Territoriale
de la Guyane

Commune de CAYENNE

PROJET DU TCSP
PLAN PARCELLAIRE

Plan individuel



Propriétaire	Indivision PATIENT
Référence	BH 293
Contenance	52ca



Plan de situation sans échelle



Dossier : 21028-6



Successeur du cabinet DEFOS DU RAU
854, route de Rémyre - Immeuble "patow"
97354 Rémyre-Montjoly
Tél : 05 94 30 00 77 - Fax : 05 94 31 12 75
Mail : contact@urmege.org

PLAN D'ENSEMBLE

Echelle : 1/4000 °

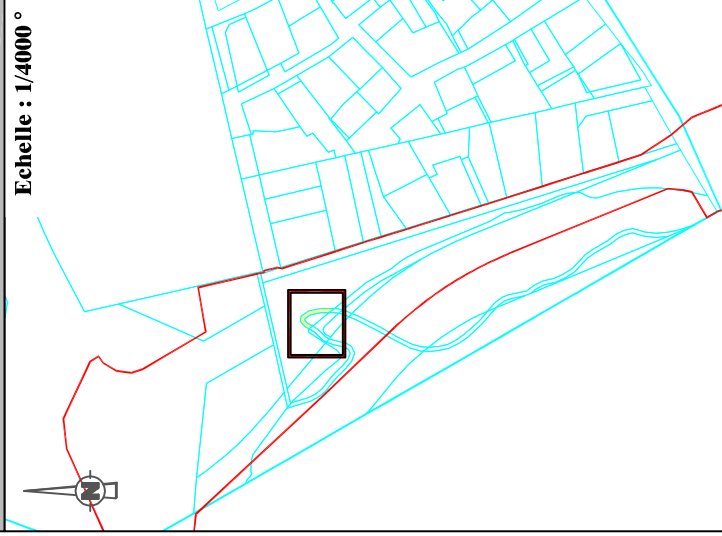

Plan du lot : Echelle 1/500°

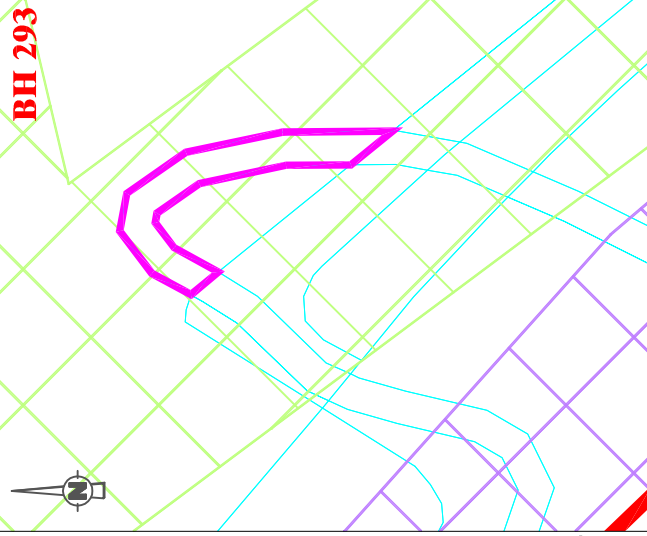

Légende

- Limites cadastrales
- Limite Parcelle
- Tracé du TCSP_EP 2
- Parcelle BH 293
- Emprise réservée pour voirie:
N°53 Voie de liaison Cité lycée
Félix Eboué /Cité Jean-François
- Emprise réservée pour hydrographie:
N°93 Canal Leblond /
Canal Eau Lisette

Collectivité Territoriale
de la Guyane

Commune de CAYENNE

PROJET DU TCSP
PLAN PARCELLAIRE

Plan individuel



Propriétaire	Indivision PATIENT
Référence	BH 294
Contenance	45ca



Plan de situation sans échelle



GÉOMETRE-EXPERT
GRAND D'ALLIANCE DES D'ALLIÉS

Dossier : 21028-6



ARMEGE

Successeur du cabinet DEFOS DU RAU
854, route de Rémire - Immeuble "patow"
97354 Rémire-Montjoly
Tél : 05 94 30 00 77 - Fax : 05 94 31 12 75
Mail : contact@urmege.org

PLAN D'ENSEMBLE

Echelle : 1/4000 °

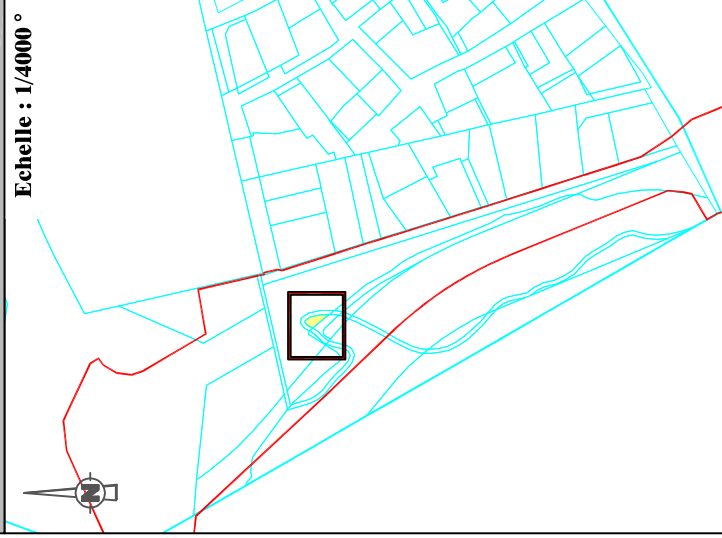

Plan du lot : Echelle 1/500°

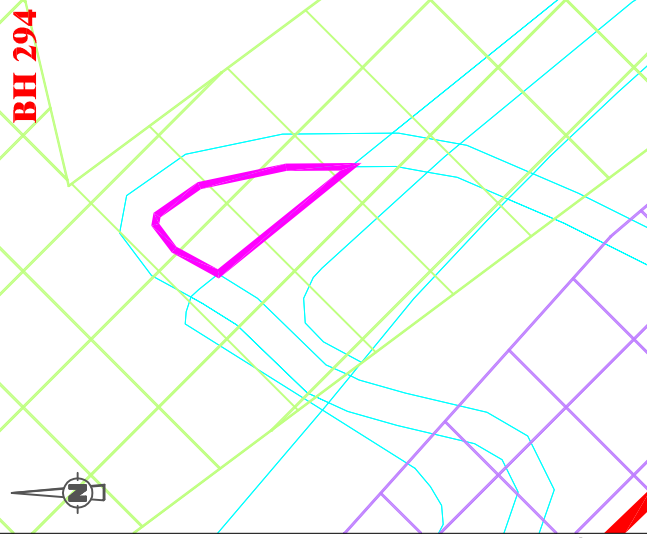

Légende

Limites cadastrales

Limite Parcelle

Tracé du TCSP_EP 2

Parcelle BH 294

Emprise réservée pour voirie:

N°53 Voie de liaison Cité lycée

Félix Eboué /Cité Jean-François

Emprise réservée pour hydrographie:

N°93 Canal Leblond /

Canal Eau Lisette

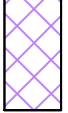
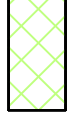

Collectivité Territoriale
de la Guyane

Commune de CAYENNE

PROJET DU TCSP
PLAN PARCELLAIRE

Plan individuel

Parcelle cadastrée Section BO n°9
Contenance: 1ha29a51ca

Propriétaire	Succession de M. André SENELIS
Nouveau numéro	BO n°1114
Superficie utile	1596 m ²
DMPC	3348T

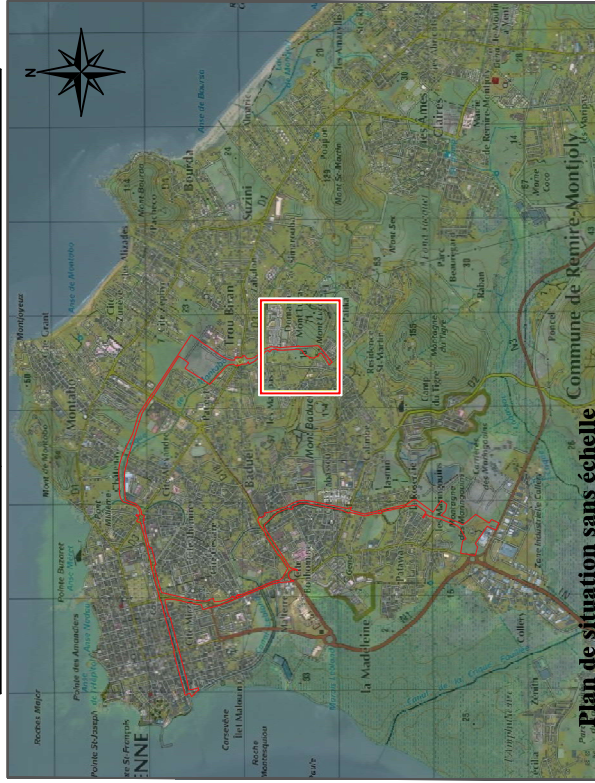

Plan de situation sans échelle



Successeur du cabinet DEFOS DU RAU
854, route de Rézime - Immeuble "patawa"
97354 Rézime-Montjoly
Tél : 05 94 30 00 77 - Fax : 05 94 31 12 75
Mail : contract@urmege.org

Dossier : 21028-6

PLAN D'ENSEMBLE



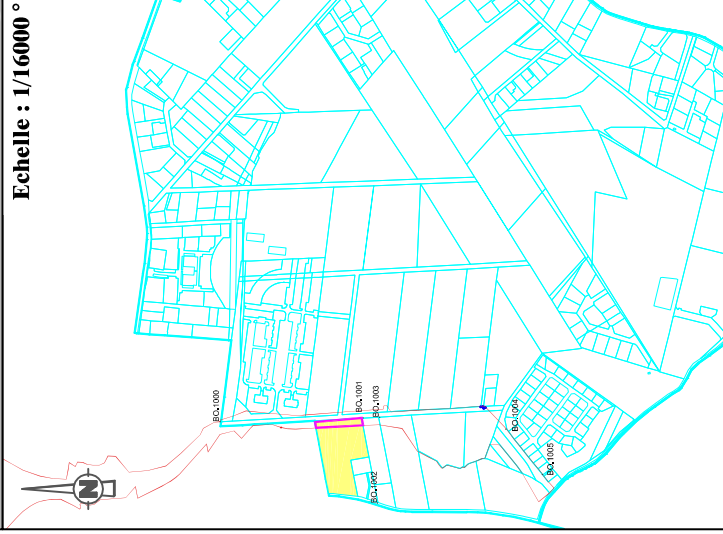

Echelle : 1/16000 °

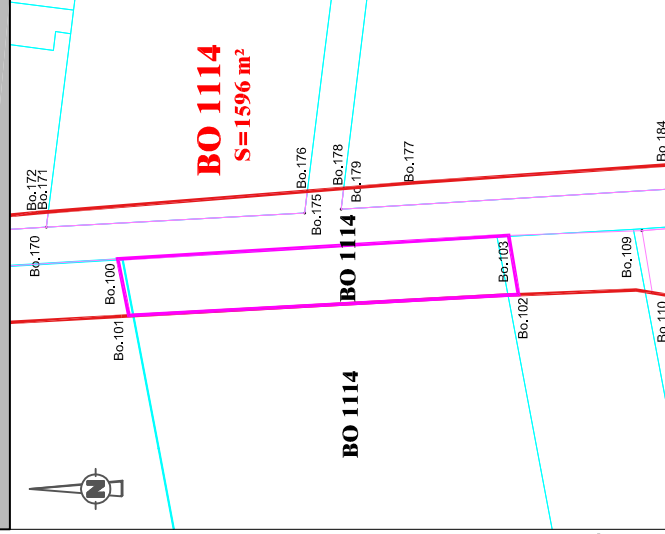

Plan du lot : Echelle 1/2000°



Légende

-  Limites cadastrales
-  Limite Parcelle BO 1114
-  Tracé du TCSP_EP 2
-  Parcelle BO 9
-  Emprise réservée pour voirie:
N°66 Boulevard urbain:
Section RD3 / Petit Lucas

LIMITE NOUVELLE-Coordonnées en RGFG 95		
MAT	X	Y
Bo.100	355623.38	544768.73
Bo.101	355608.46	544565.74
Bo.102	355614.01	544462.60
Bo.103	355629.65	544465.25

CADASTRE-Coordonnées Point de calage		
MAT	X	Y
BO.1000	355621.55	544768.03
BO.1001	355629.65	544465.25
BO.1002	355449.65	544434.38
BO.1003	355630.94	544429.96
BO.1004	355606.16	544162.89
BO.1005	355509.70	544085.72

Collectivité Territoriale
de la Guyane

Commune de CAYENNE

**PROJET DU TCSP
PLAN PARCELLAIRE**

Plan individuel



**Parcelle cadastrée Section BO n°14
Contenance: 1ha97a46ca**

Propriétaire	Succession de Mme Marie SENELIS	
Nouveau numéro	BO n°1116	
Superficie utile	41 m ²	
DMPC	3348T	



Plan de situation sans échelle



GÉOMETRE-EXPERT
GARANT FINANCIÈRE ET VES D'ANALYSE

Dossier : 21028-6



Successeur du cabinet DEFOS DU RAU
854, route de Rémire - Immeuble "patawa"
97354 Rémire-Montjoly
Tél : 05 94 30 00 77 - Fax : 05 94 31 12 75
Mail : contact@urmege.org

PLAN D'ENSEMBLE

Echelle : 1/16000 °

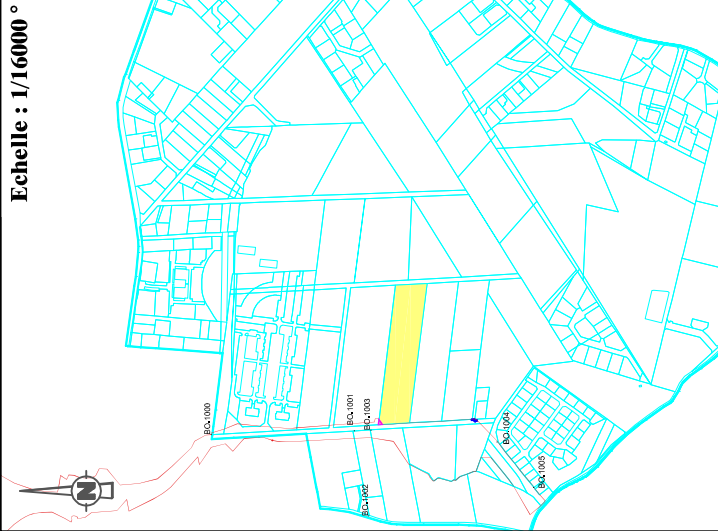

Plan du lot : Echelle 1/1000°

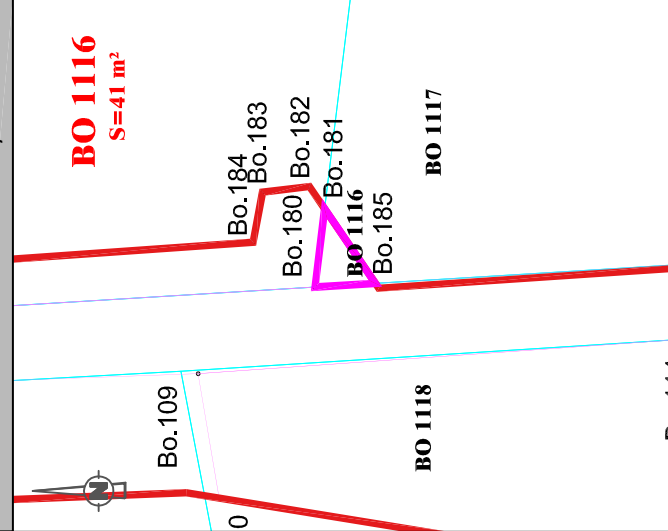

Légende

- Limites cadastrales
- Limite Parcelle BO 1114
- Tracé du TCSP_EP 2
- Parcelle BO 14

- Emprise réservée pour voirie:
N°66 Boulevard urbain:
Section RD3 / Petit Lucas

LIMITE NOUVELLE-Coordonnées en RGE9 95		
MAT	X	Y
Bo.180	3556642.39	544414.52
Bo.181	355652.75	544413.25
Bo.185	3556642.88	544406.52

CADASTRE-Coordonnées Point de calage		
MAT	X	Y
BO.1000	355621.55	544768.03
BO.1001	355629.65	544465.25
BO.1002	355449.65	544434.38
BO.1003	355630.94	544429.96
BO.1004	355606.16	544162.89
BO.1005	355509.70	544065.72

Collectivité Territoriale
de la Guyane

Commune de **CAYENNE**

**PROJET DU TCSP
PLAN PARCELLAIRE
Plan individuel**



**Parcelle cadastrée Section SD n°83
Contenance: 2a78ca**

Propriétaire	LA SOCAPRIG
N° d'emprise	SD n°107
Superficie utile	244 m²
DMPC	3312N



Plan de situation sans échelle



Dossier : 21028-6



Successeur du cabinet DEFOS DU RAU
854, route de Rémière - Immeuble "Portwood"
97354 Rémière-Montjoly
Tél. : 05 94 30 00 77 - Fax : 05 94 31 12 75
Mail : contact@armege.org

PLAN D'ENSEMBLE

Echelle : 1/10000 °

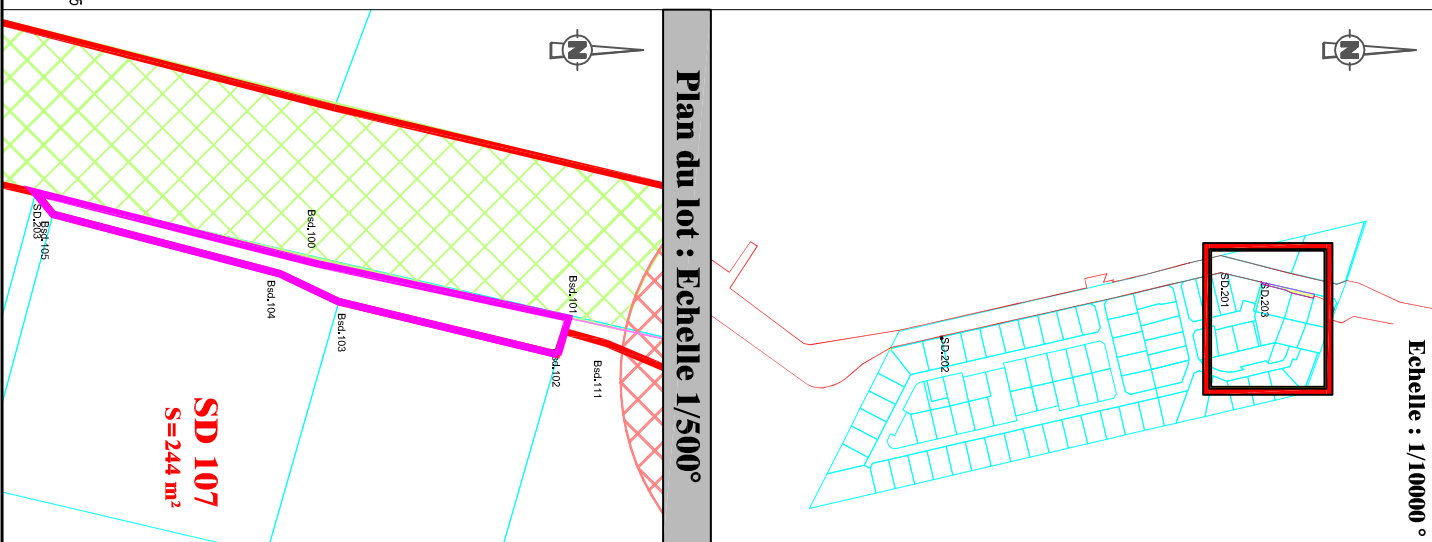

Plan du lot : Echelle 1/500°

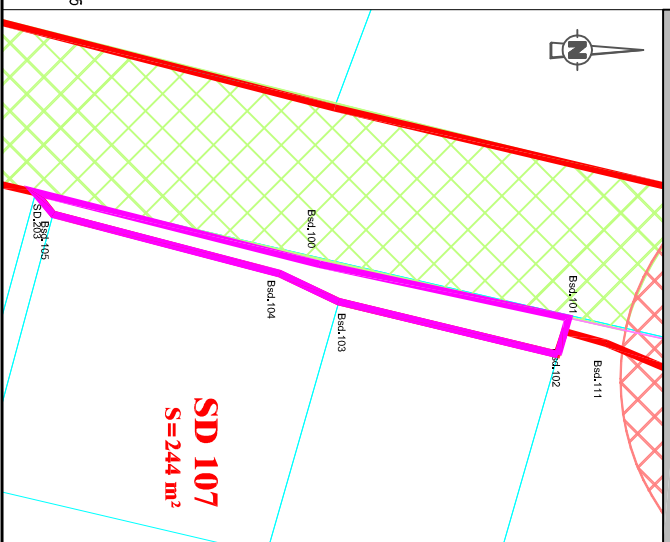

**SD 107
S = 244 m²**

Légende

- Limites cadastrales
- Limite Parcelle SD 107
- Tracé du TCSP_EP 2
- Parcelle SD 83
- Emprise réservée pour voirie: N°74 Voie Jasmin

LIMITE NOUVELLE - Coordonnées en RGF93		
MAT	X	Y
Bsd.100	353896,25	543809,00
Bsd.101	353903,36	543841,90
Bsd.102	353908,17	543840,52
Bsd.103	353901,17	543811,49
Bsd.104	353897,47	543803,70
Bsd.105	353889,64	543773,72
SD.203	353886,69	543771,21

CADASTRE - Coordonnées Points de calage		
MAT	X	Y
SD.201	353874,49	543717,97
SD.202	353959,58	543348,16
SD.203	353886,69	543771,21